

LWL-Klinik Dortmund

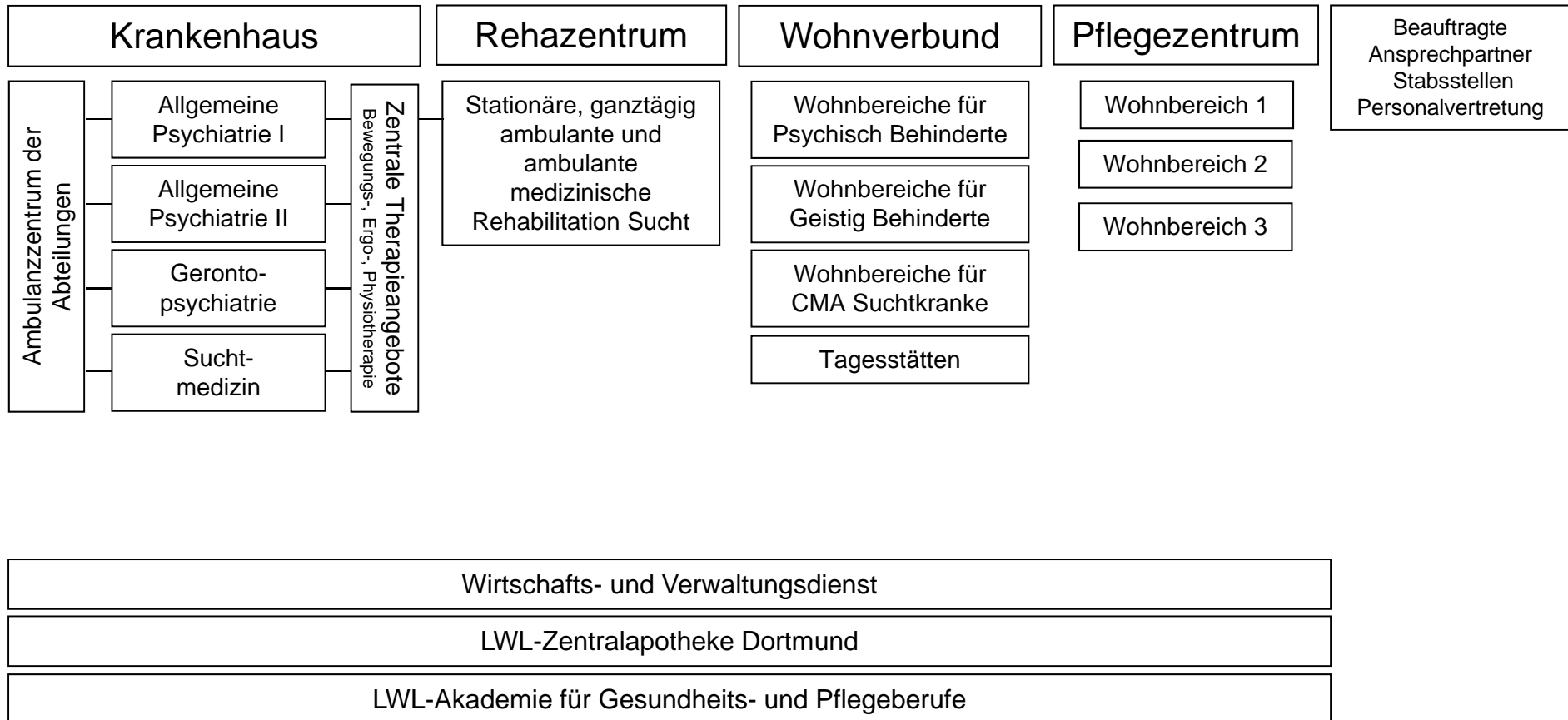

Organigramm der LWL-Klinik Dortmund	Geltungsbereich: Allgemein	Prozess Nr.: F03
Ansprechpartner: Denninghoff, Peter Datum: 08.06.2020	Freigabe durch: Betriebsleitung Datum: 26.07.2012	Version: 11.3 Revision am: 12.03.2022
		Seite 1 von 21

Leitung der LWL-Klinik Dortmund

Leitung Krankenhaus		
Prof. Dr. Hans-Jörg Assion Ärztlicher Direktor <i>Vertretung: PD Dr. Gerhard Reymann</i>	Yvonne Auclair Pflegedirektorin <i>Vertretung: Gudrun-Christiane Scheidler</i>	Prof. Dr. Jens Bothe Kaufmännischer Direktor <i>Vertretung: Werner Schulte</i>
Leitung Wohnverbund		
Sabine Fischer Leiterin des Wohnverbunds <i>Vertretung: Martin Klingbeil</i>	Prof. Dr. Jens Bothe Kaufmännischer Direktor <i>Vertretung: Werner Schulte</i>	
Leitung Pflegezentrum		
Sigrun Hüther Leiterin des Pflegezentrums <i>Vertretung: Christin Orgis</i>	Prof. Dr. Jens Bothe Kaufmännischer Direktor <i>Vertretung: Werner Schulte</i>	

Organigramm der LWL-Klinik Dortmund	Geltungsbereich: Allgemein	Prozess Nr.: F03
Ansprechpartner: Denninghoff, Peter Datum: 08.06.2020	Freigabe durch: Betriebsleitung Datum: 26.07.2012	Version: 11.3 Revision am: 12.03.2022
		Seite 2 von 21

Allgemeine Psychiatrie I

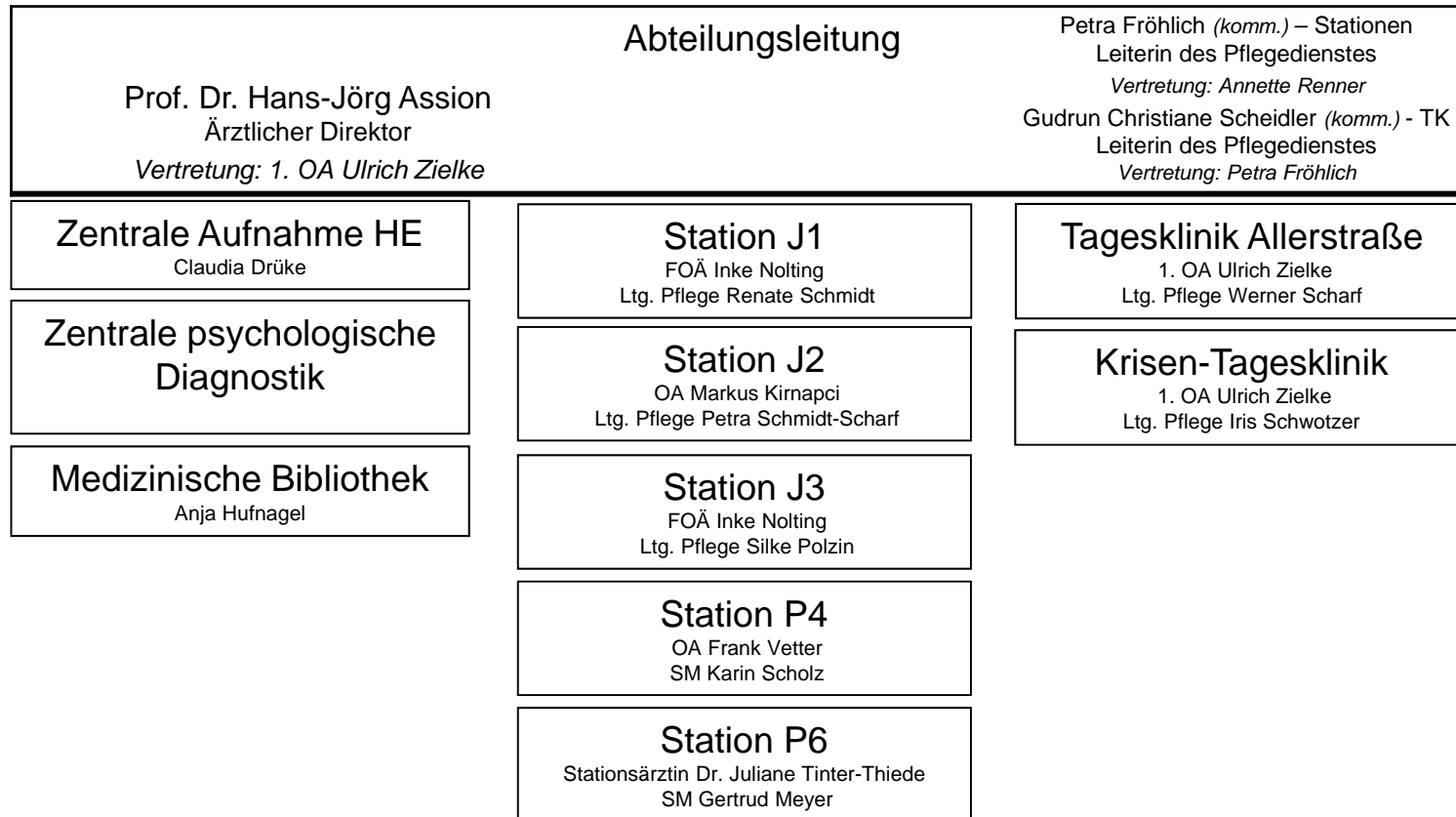

Organigramm der LWL-Klinik Dortmund	Geltungsbereich: Allgemein	Prozess Nr.: F03
Ansprechpartner: Denninghoff, Peter Datum: 08.06.2020	Freigabe durch: Betriebsleitung Datum: 26.07.2012	Version: 11.3 Revision am: 12.03.2022
		Seite 3 von 21

Allgemeine Psychiatrie II

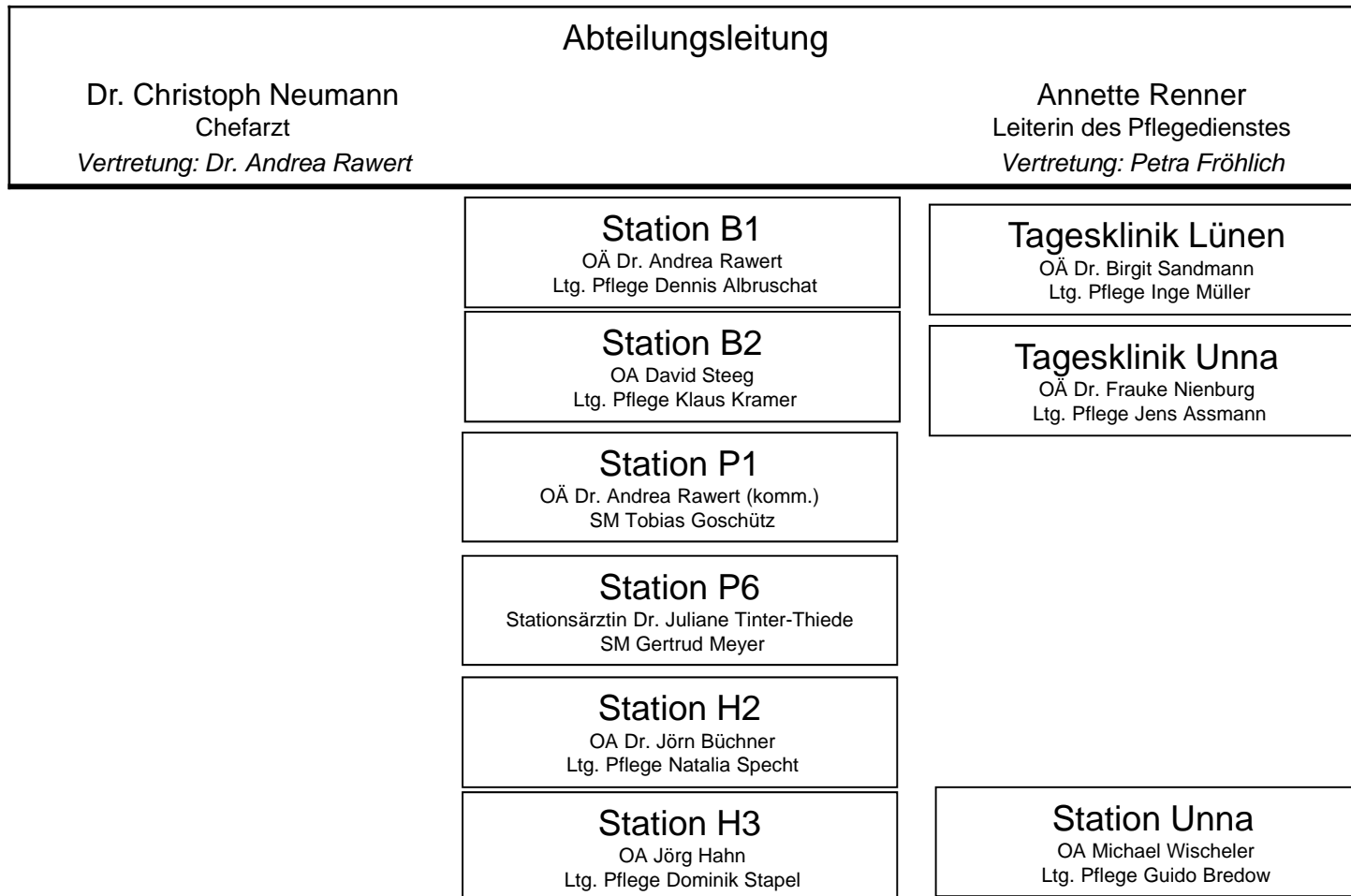

Organigramm der LWL-Klinik Dortmund	Geltungsbereich: Allgemein	Prozess Nr.: F03
Ansprechpartner: Denninghoff, Peter	Freigabe durch: Betriebsleitung	Version: 11.3
Datum: 08.06.2020	Datum: 26.07.2012	Revision am: 12.03.2022
		Seite 4 von 21

Gerontopsychiatrie

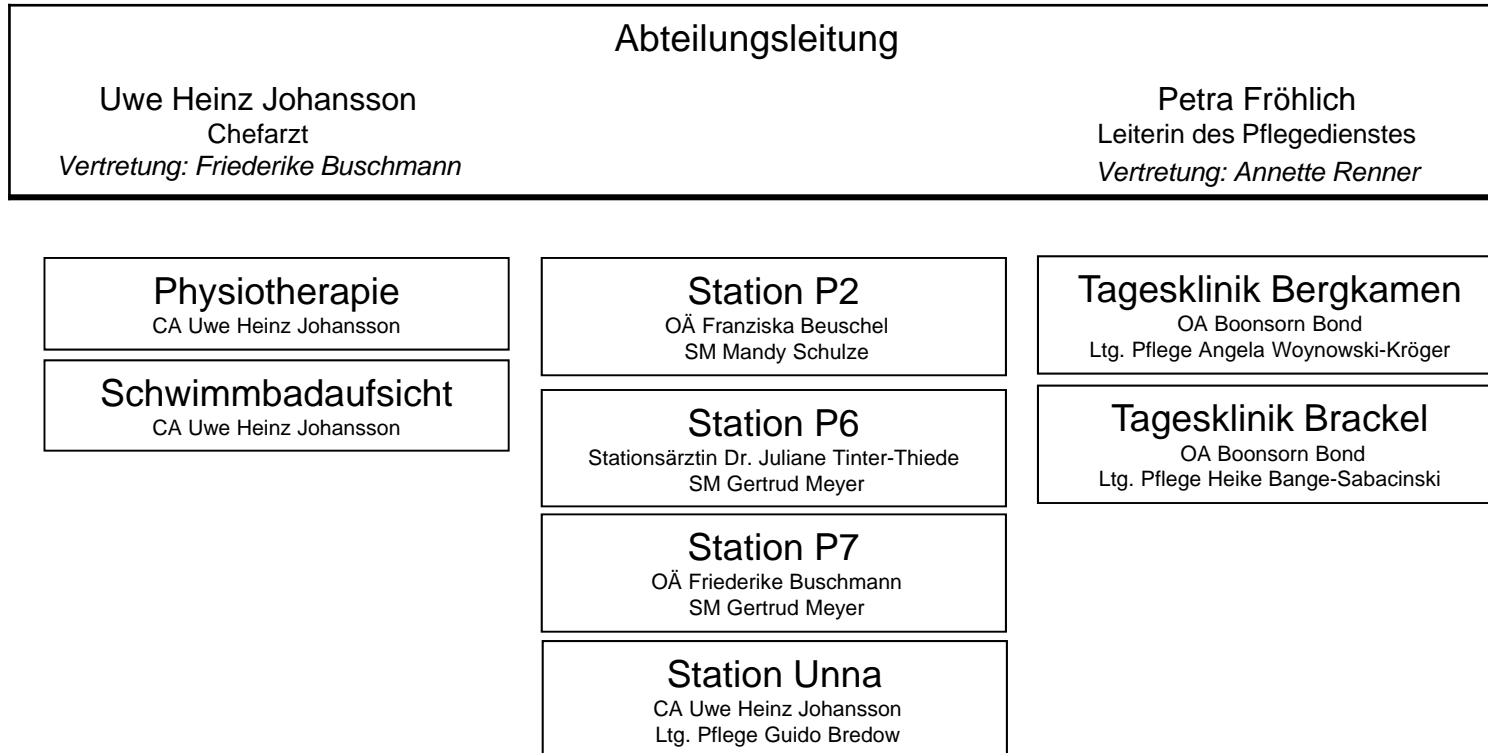

Organigramm der LWL-Klinik Dortmund	Geltungsbereich: Allgemein	Prozess Nr.: F03
Ansprechpartner: Denninghoff, Peter Datum: 08.06.2020	Freigabe durch: Betriebsleitung Datum: 26.07.2012	Version: 11.3 Revision am: 12.03.2022
		Seite 5 von 21

Suchtmedizin

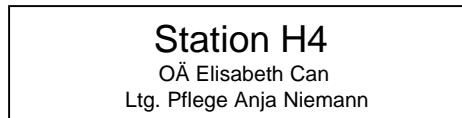
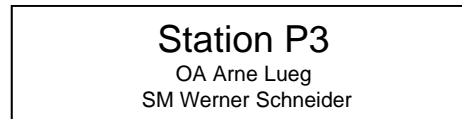
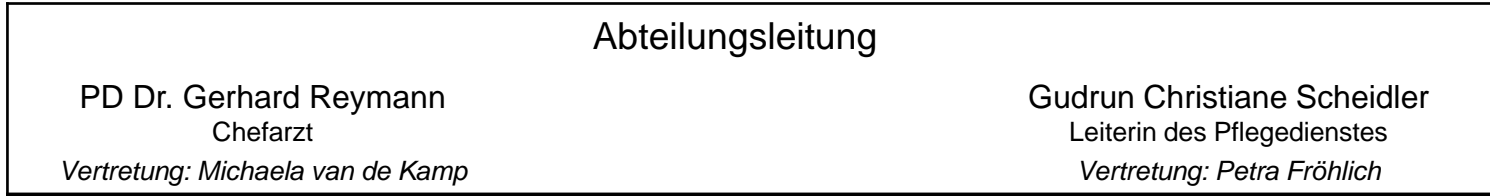

Organigramm der LWL-Klinik Dortmund	Geltungsbereich: Allgemein	Prozess Nr.: F03
Ansprechpartner: Denninghoff, Peter Datum: 08.06.2020	Freigabe durch: Betriebsleitung Datum: 26.07.2012	Version: 11.3 Revision am: 12.03.2022

Stationsäquivalente Behandlung StäB

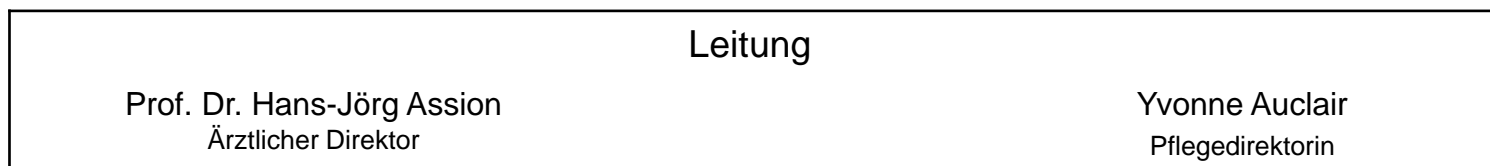

Organigramm der LWL-Klinik Dortmund	Geltungsbereich: Allgemein	Prozess Nr.: F03
Ansprechpartner: Denninghoff, Peter Datum: 08.06.2020	Freigabe durch: Betriebsleitung Datum: 26.07.2012	Version: 11.3 Revision am: 12.03.2022

Ambulanzzentrum

Ambulante Schwerpunkte der Klinik:

Allgemeinpsychiatrisch

Alle psychiatrischen Erkrankungen des Erwachsenenalters

Spezialsprechstunden

- ADHS-Ambulanz
- Autismus-Ambulanz
- AVS (Notfall-Ambulanz)
- Interkulturelle Ambulanz/Migration
- Mutter und Kind-Ambulanz
- Psychoonkologie
- Trauma-Ambulanz

Spezielle Gruppenangebote

- Achtsamkeit
- ADHS
- Bipolare Störungen (Psychoedukation)
- Psychosen aus schizophrenem Formenkreis (Psychoedukation)
- Skillstraining
- MKT (Meta-kognitives Training)
- TEK (Training emotionaler Kompetenz)

Gerontopsychiatrisch

Alle psychiatrischen Erkrankungen des Erwachsenenalters ab dem 60sten Lebensjahr

Spezialsprechstunden

- Gedächtnisambulanz
- Aufsuchende Behandlung
- DSZ Dortmund
- Angehörigenberatung und -begleitung
- Case Management für Demenzerkrankte und andere Diagnosen

Spezielle Gruppenangebote

- Psychoedukation
- Achtsamkeit
- Theatergruppe
- Tiefenpsychologische Gruppenpsychotherapie

Suchtmedizinisch

Behandlungsangebote für volljährige Personen mit riskantem, schädlichem oder abhängigem Konsum von Suchtstoffen aller Art sowie für Personen mit substanzunabhängiger Suchtentwicklung. Ferner besteht ein Beratungsangebot für Angehörige.

Spezialsprechstunden

- Offene suchtmedizinische Sprechstunde
- Sprechstunden für ambulante medizinische Rehabilitation
- Eigenständige suchtmedizinische Behandlungen:**
- Ambulante Opiatsubstitution in Dortmund und in Lünen
- Behandlung mit dem Opiatantagonisten Naltrexon und Nalmefen
- Ambulanter qualifizierter Opiatentzug
- Ambulanter Alkohol- und Medikamentenentzug
- Suchtmedizinische/sozialtherapeutische Unterstützung im Zugang auf wohnortnahe Reha
- Fortlaufende suchtmedizinische Behandlung chronisch und mehrfach beeinträchtigter Patienten
- Fortlaufende unterstützende Behandlung mit Anticravingsubstanzen

Spezielle Gruppenangebote

- Ambulante Ausbauphase legal I (Schwerpunkt Alkoholabhängigkeit)
- Ambulante Ausbauphase legal II (Schwerpunkt Sedativaabhängigkeit)
- Ambulante Ausbauphase illegal
- Ambulante Cannabisgruppe
- Tiefenpsychologisch fundierte Psychotherapie im Einzel- und Gruppensetting
- Schlafgruppe
- RauchfreiGruppe

Organigramm der LWL-Klinik Dortmund	Geltungsbereich: Allgemein	Prozess Nr.: F03
Ansprechpartner: Denninghoff, Peter Datum: 08.06.2020	Freigabe durch: Betriebsleitung Datum: 26.07.2012	Version: 11.3 Revision am: 12.03.2022
		Seite 8 von 21

LWL-Rehabilitationszentrum Ruhrgebiet

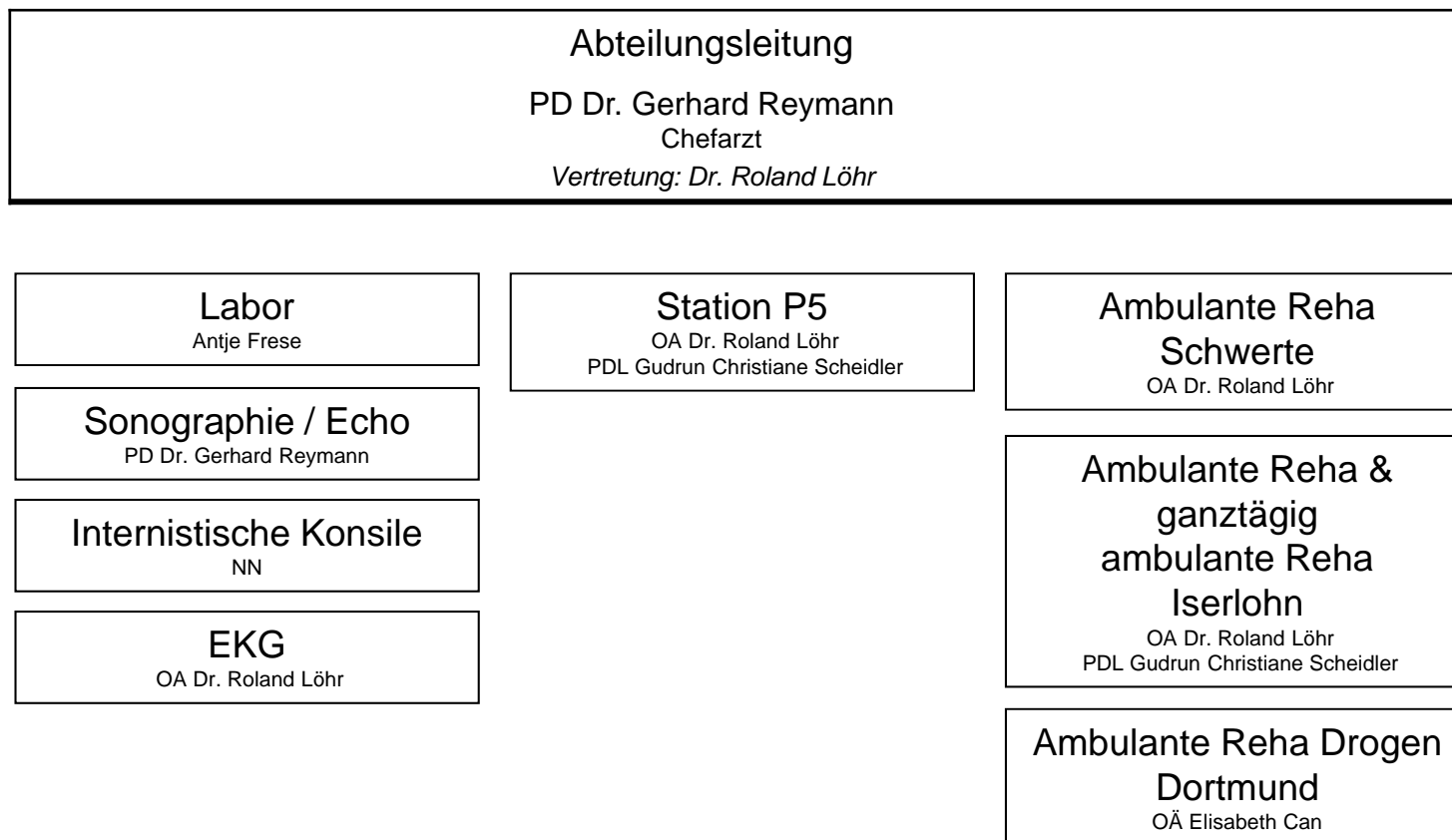

Organigramm der LWL-Klinik Dortmund	Geltungsbereich: Allgemein	Prozess Nr.: F03
Ansprechpartner: Denninghoff, Peter Datum: 08.06.2020	Freigabe durch: Betriebsleitung Datum: 26.07.2012	Version: 11.3 Revision am: 12.03.2022

LWL-Wohnverbund Dortmund

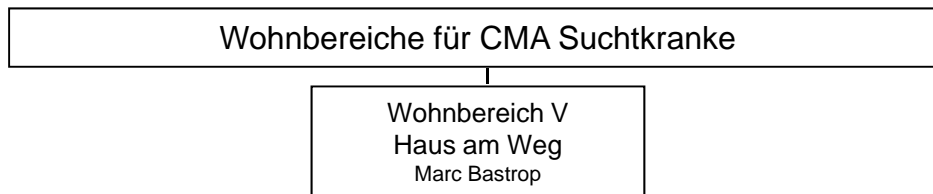
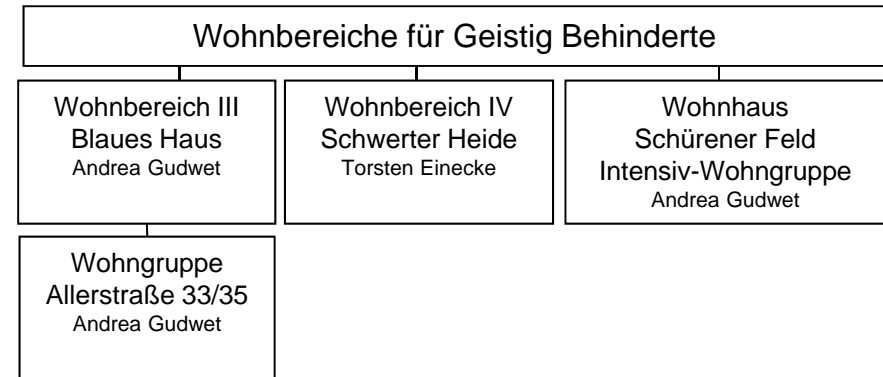
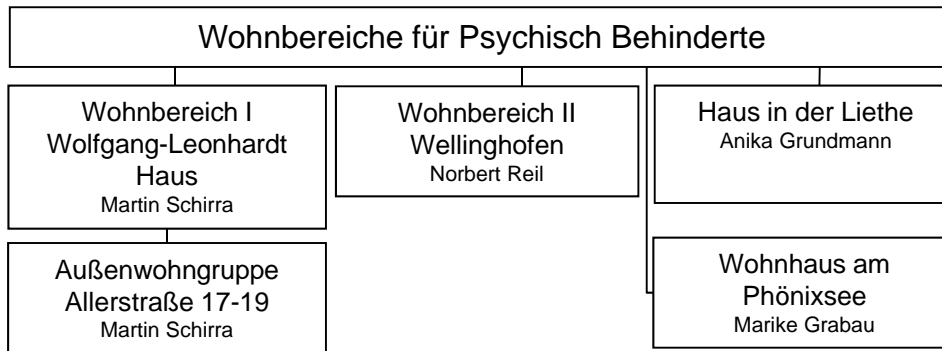
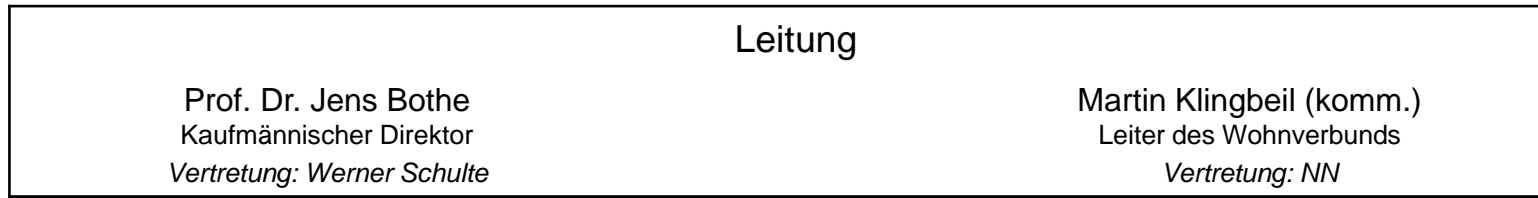

Organigramm der LWL-Klinik Dortmund	Geltungsbereich: Allgemein	Prozess Nr.: F03
Ansprechpartner: Denninghoff, Peter Datum: 08.06.2020	Freigabe durch: Betriebsleitung Datum: 26.07.2012	Version: 11.3 Revision am: 12.03.2022

LWL-Pflegezentrum Dortmund „Am Apfelbach“

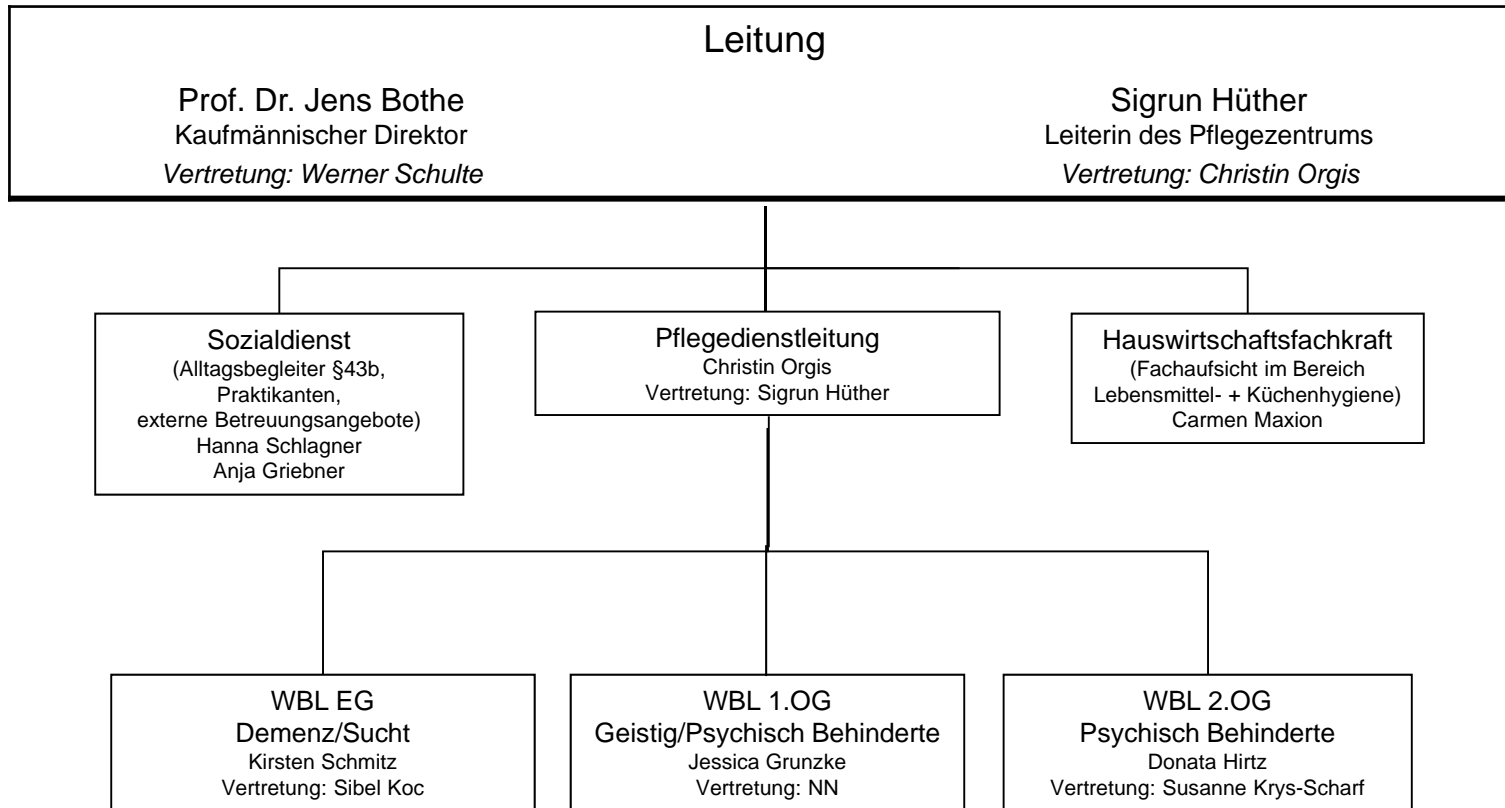

Organigramm der LWL-Klinik Dortmund	Geltungsbereich: Allgemein	Prozess Nr.: F03
Ansprechpartner: Denninghoff, Peter Datum: 08.06.2020	Freigabe durch: Betriebsleitung Datum: 26.07.2012	Version: 11.3 Revision am: 12.03.2022
		Seite 11 von 21

Maßregelvollzug und Betriebswirtschaftliches Controlling

(Abteilung des gemeinsamen Wirtschafts- und Verwaltungsdienstes des regionalen Netzes der LWL-Kliniken Dortmund + Hemer und der LWL-Klinik für Forensische Psychiatrie Dortmund)

Abteilungsleitung und
stellv. Kfm. Direktorin der LWL-Klinik für forensische Psychiatrie Dortmund
Wilfried-Rasch-Klinik
Ute Wendt

Organigramm der LWL-Klinik Dortmund	Geltungsbereich: Allgemein	Prozess Nr.: F03
Ansprechpartner: Denninghoff, Peter Datum: 08.06.2020	Freigabe durch: Betriebsleitung Datum: 26.07.2012	Version: 11.3 Revision am: 12.03.2022

Personalwesen

(Abteilung des gemeinsamen Wirtschafts- und Verwaltungsdienstes des regionalen Netzes der LWL-Kliniken Dortmund + Hemer und der LWL-Klinik für Forensische Psychiatrie Dortmund)

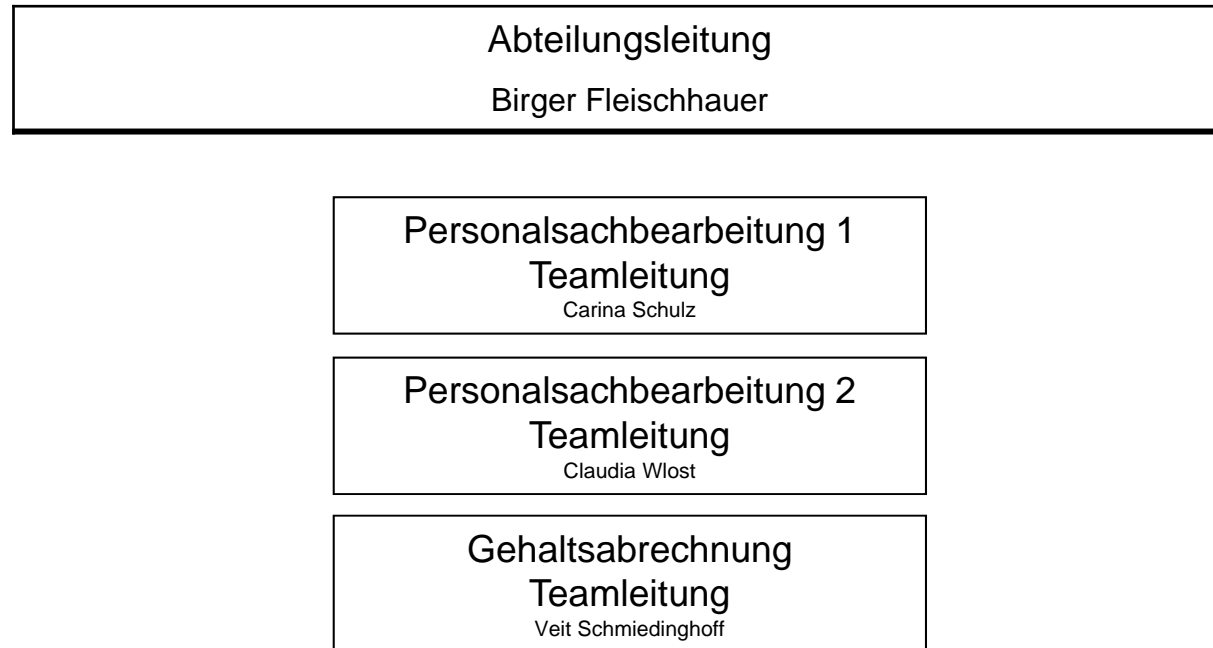

Organigramm der LWL-Klinik Dortmund	Geltungsbereich: Allgemein	Prozess Nr.: F03
Ansprechpartner: Denninghoff, Peter Datum: 08.06.2020	Freigabe durch: Betriebsleitung Datum: 26.07.2012	Version: 11.3 Revision am: 12.03.2022 Seite 13 von 21

Finanz- und Rechnungswesen

(Abteilung des gemeinsamen Wirtschafts- und Verwaltungsdienstes des regionalen Netzes der LWL-Kliniken Dortmund + Hemer und der LWL-Klinik für Forensische Psychiatrie Dortmund)

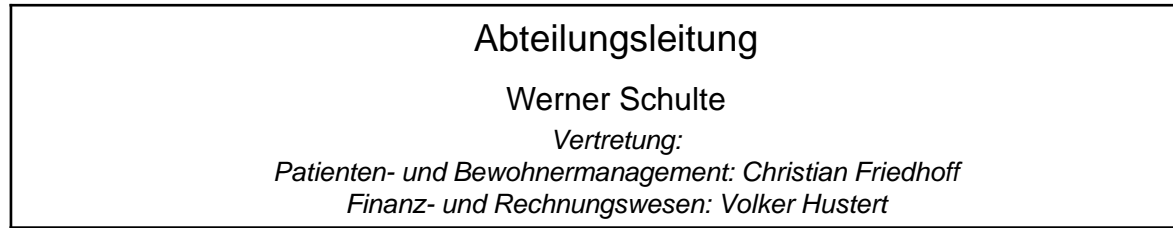

Organigramm der LWL-Klinik Dortmund	Geltungsbereich: Allgemein	Prozess Nr.: F03
Ansprechpartner: Denninghoff, Peter Datum: 08.06.2020	Freigabe durch: Betriebsleitung Datum: 26.07.2012	Version: 11.3 Revision am: 12.03.2022

Dienstleistungen

(Abteilung des gemeinsamen Wirtschafts- und Verwaltungsdienstes des regionalen Netzes der LWL-Kliniken Dortmund + Hemer und der LWL-Klinik für Forensische Psychiatrie Dortmund)

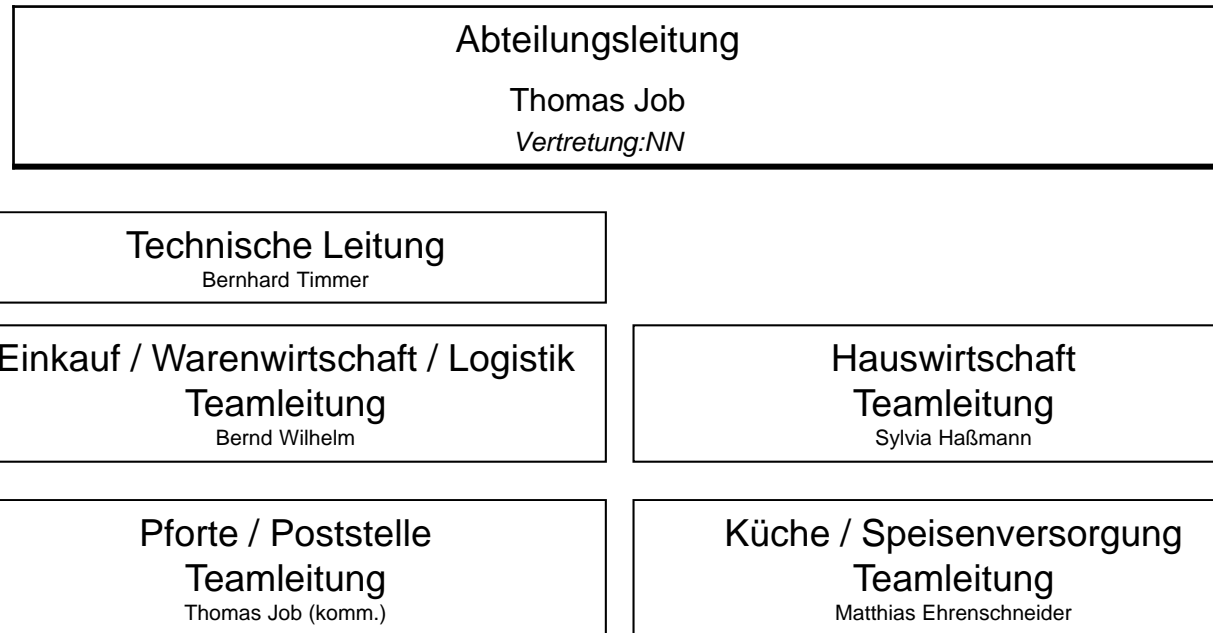

Organigramm der LWL-Klinik Dortmund	Geltungsbereich: Allgemein	Prozess Nr.: F03
Ansprechpartner: Denninghoff, Peter Datum: 08.06.2020	Freigabe durch: Betriebsleitung Datum: 26.07.2012	Version: 11.3 Revision am: 12.03.2022
		Seite 15 von 21

LWL-Zentralapotheke

ÄD Prof. Dr. Hans-Jörg Assion
Leitung Dr. Carola Dehmel
Apothekerin
Vertretung: Insa Kluitmann

Apotheke

Medizinisches
Versorgungslager

Organigramm der LWL-Klinik Dortmund	Geltungsbereich: Allgemein	Prozess Nr.: F03
Ansprechpartner: Denninghoff, Peter Datum: 08.06.2020	Freigabe durch: Betriebsleitung Datum: 26.07.2012	Version: 11.3 Revision am: 12.03.2022 Seite 16 von 21

LWL-Akademie für Gesundheits- und Pflegeberufe

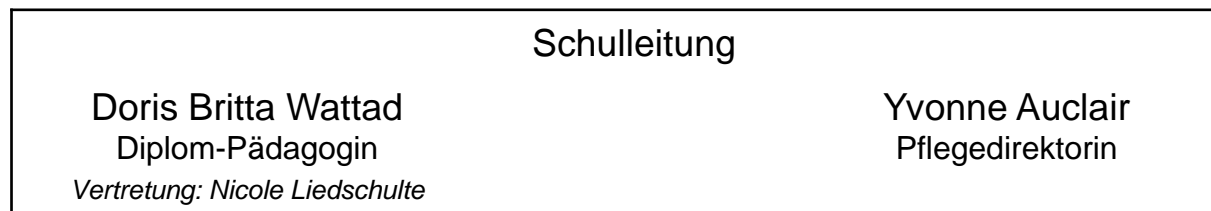

Organigramm der LWL-Klinik Dortmund	Geltungsbereich: Allgemein	Prozess Nr.: F03
Ansprechpartner: Denninghoff, Peter Datum: 08.06.2020	Freigabe durch: Betriebsleitung Datum: 26.07.2012	Version: 11.3 Revision am: 12.03.2022

Beauftragte

Abfall Prof. Dr. Jens Bothe Andreas Pohl	Medizinprodukte Prof. Dr. Jens Bothe ... Gabriele Drengenberg, Insa Kluitmann
Brandschutz Prof. Dr. Jens Bothe Thomas Grabinski	Sicherheitsbeauftragte Prof. Dr. Jens Bothe Stefan Ameling, Marion-Bärbel Bajohr, Uwe Breickmann, Yueksel Eray, Frank Gräser, Heinz-Erich Herrmann, Martin Hübner, Matthias Jungmann, Frank Kilimann, Simon Kleiböhmer, Kris-Sören Kossmann, Stefan Kusche, Carmen Marxion, Stefanie Müntjes, Ulrich Rempe, Birgit Sachtler, Udo Schilling, Adam Solorz, Michael Trümper, Alexander Zinke
Betriebsärztlicher Dienst Prof. Dr. Hans-Jörg Assion Gesundheitsteam Dr. Beck	Sicherheits- und Gesundheitskoordination Prof. Dr. Jens Bothe Externes Ingenieur- und Architekturbüro nach konkreter Beauftragung
HACCP Prof. Dr. Jens Bothe Matthias Ehrenscheider	Traumabeauftragte Prof. Dr. Hans-Jörg Assion Andrea Bernard, Dr. Andrea Rawert, Ulrich Zielke
Hygiene Prof. Dr. Hans-Jörg Assion Jörg Hahn, Dr. Roland Löhr Berit Happe-Mrzik, Katja Arns	Umweltschutz Prof. Dr. Jens Bothe NN
Inklusionsbeauftragter Prof. Dr. Jens Bothe Birger Fleischhauer	
Integrationsberatung Prof. Dr. Hans-Jörg Assion Bilgin Betül, Alexandra Goulbourn	

Ansprechpartner

Ansprechpartnerin für Gleichstellungsfragen
 Melanie Hensel (Gleichstellungsbeauftragte des LWL)
 Angelika Lichte

Ansprechpartner für Datenschutz
 Michael Waßmann (Gesundheitsdatenschutzbeauftragter des LWL)
 Michael Budde

Ansprechpartnerin für Sucht
 Inga Mählmann , Ralf Kasprzyk (LWL-Sozialberatung)
 Susanne Krys-Scharf

Ausbilder für Lehrberufe

Maler und Lackierer: Dirk Degenhardt
 Elektroniker – Energie- und Gebäudetechnik: Thomas Linka
 Pharm.-kaufm. Angestellte/r: Susanne Stroetmann
 Kaufleute im Gesundheitswesen: Nina Hasselberg
 Medizinische/r Fachangestellte/r: Claudia Drüke
 Gesundheits- und Krankenpfleger: Doris Britta Wattad
 Anlagenmechaniker - Sanitär-, Heizungs, und Klimatechnik: Alexander Zinke

Organigramm der LWL-Klinik Dortmund	Geltungsbereich: Allgemein	Prozess Nr.: F03
Ansprechpartner: Denninghoff, Peter Datum: 08.06.2020	Freigabe durch: Betriebsleitung Datum: 26.07.2012	Version: 11.3 Revision am: 12.03.2022
		Seite 19 von 21

Stabsstellen

Archiv medizinische Dokumentation Prof. Dr. Hans-Jörg Assion Genoveva Cwiek, Doris Kuhnert	Fachkraft für Arbeitssicherheit Prof. Dr. Jens Bothe Ralph Beermann	Betriebliche Gesundheitsberatung Yvonne Auclair Andrea von der Malsburg
Arzt dienst Zentrale Aufnahme 41/E Prof. Dr. Hans-Jörg Assion Claudia Drüke	Klinische Unternehmensentwicklung Prof. Dr. Jens Bothe Peter Denninghoff	EDV-Pflegedokumentation KIS-Projektleitung Yvonne Auclair Joachim Kuhl
Medizincontrolling / Kodierung Prof. Dr. Hans-Jörg Assion Dr. Christoph Neumann, Ulrike Brühl	LWL-Fortbildungs- und Präventionszentrum Dortmund Prof. Dr. Jens Bothe Achim Hanisch	Wundmanagement Yvonne Auclair Christian Schneider
Projektmanagement Prof. Dr. Hans-Jörg Assion NN	Presse- / Öffentlichkeitsarbeit Prof. Dr. Jens Bothe Angelika Herstell-Nehm	
Qualitätsmanagement (BoL) Prof. Dr. Hans-Jörg Assion André Dorr (QMB)	Betriebliches Eingliederungsmanagement (BEM) Birger Fleischhauer Regina Marsch-Beverungen	

Organigramm der LWL-Klinik Dortmund	Geltungsbereich: Allgemein	Prozess Nr.: F03
Ansprechpartner: Denninghoff, Peter Datum: 08.06.2020	Freigabe durch: Betriebsleitung Datum: 26.07.2012	Version: 11.3 Revision am: 12.03.2022

Personalvertretung Personalrat

Personalratsvorsitzende
Christian Reinemann (Freistellung)
Stellvertretende Personalratsvorsitzende
Brigitte Schero (Freistellung)
Elke Pawlas (Freistellung)
Ordentliche Personalratsmitglieder
Gudrun Kalabuch
Peter Denninghoff
Katja Monheimius (Freistellung/GPR)
Angelika Wagener
Andrea Gudwet
Anna Katzy
Sigrid Fiene (anteilige Freistellung)
Burcu Özkan
Nicole Jung
Jens Assmann

Schwerbehindertenvertretung

Vertrauensperson schwerbehinderter Menschen
Peter Krieweth (Vertrauensperson der Menschen mit Schwerbehinderung des LWL)
Thomas Graute

Jugend- und Auszubildendenvertretung

Vorsitz
Nathalie Iz
Stellvertretender JAV-Vorsitz
Tiffany Tüllwitz
Ordentliche JAV-Mitglieder
Lisa Jauer, Sören Dirb, Lilli-Christin Wienhusen

Organigramm der LWL-Klinik Dortmund	Geltungsbereich: Allgemein	Prozess Nr.: F03
Ansprechpartner: Denninghoff, Peter Datum: 08.06.2020	Freigabe durch: Betriebsleitung Datum: 26.07.2012	Version: 11.3 Revision am: 12.03.2022 Seite 21 von 21