

LWL-Klinik Dortmund

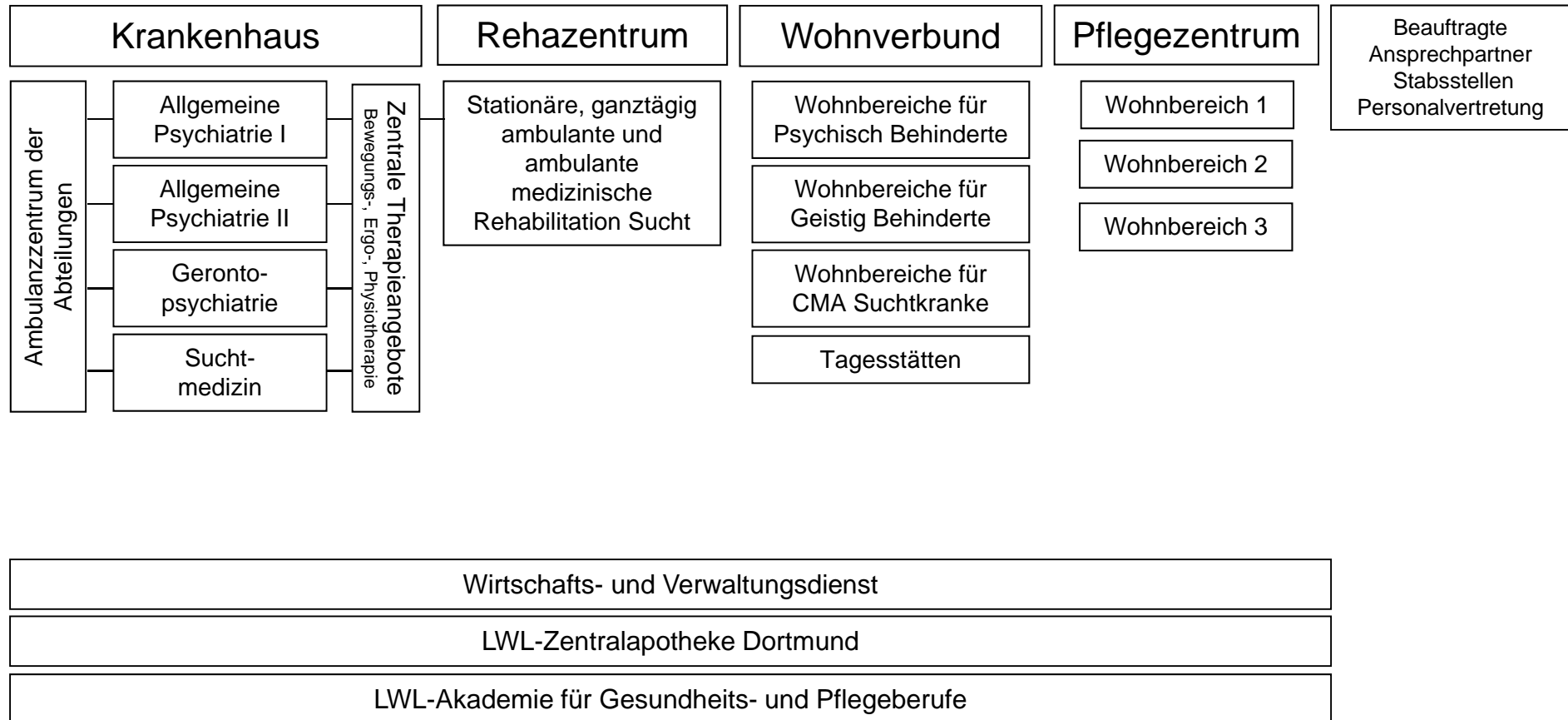

Organigramm der LWL-Klinik Dortmund	Geltungsbereich: Allgemein	Prozess Nr.: F03
Ansprechpartner: Denninghoff, Peter Datum: 15.12.2017	Freigabe durch: Betriebsleitung Datum: 26.07.2012	Version: 8.1 Revision am: 14.12.2019
		Seite 1 von 21

Leitung der LWL-Klinik Dortmund

Leitung Krankenhaus		
<p>Prof. Dr. Hans-Jörg Assion Ärztlicher Direktor <i>Vertretung: PD Dr. Gerhard Reymann</i></p>	<p>Yvonne Auclair Pflegedirektorin <i>Vertretung: Gudrun-Christiane Scheidler</i></p>	<p>Prof. Dr. Jens Bothe Kaufmännischer Direktor <i>Vertretung: Werner Schulte</i></p>
Leitung Wohnverbund		
<p>Sabine Fischer Leiterin des Wohnverbunds <i>Vertretung: Karin Mans</i></p>	<p>Prof. Dr. Jens Bothe Kaufmännischer Direktor <i>Vertretung: Werner Schulte</i></p>	
Leitung Pflegezentrum		
<p>Sigrun Hüther Leiterin des Pflegezentrums <i>Vertretung: Jürgen Noldes</i></p>	<p>Prof. Dr. Jens Bothe Kaufmännischer Direktor <i>Vertretung: Werner Schulte</i></p>	

Organigramm der LWL-Klinik Dortmund	Geltungsbereich: Allgemein	Prozess Nr.: F03
Ansprechpartner: Denninghoff, Peter Datum: 15.12.2017	Freigabe durch: Betriebsleitung Datum: 26.07.2012	Version: 8.1 Revision am: 14.12.2019
		Seite 2 von 21

Allgemeine Psychiatrie I

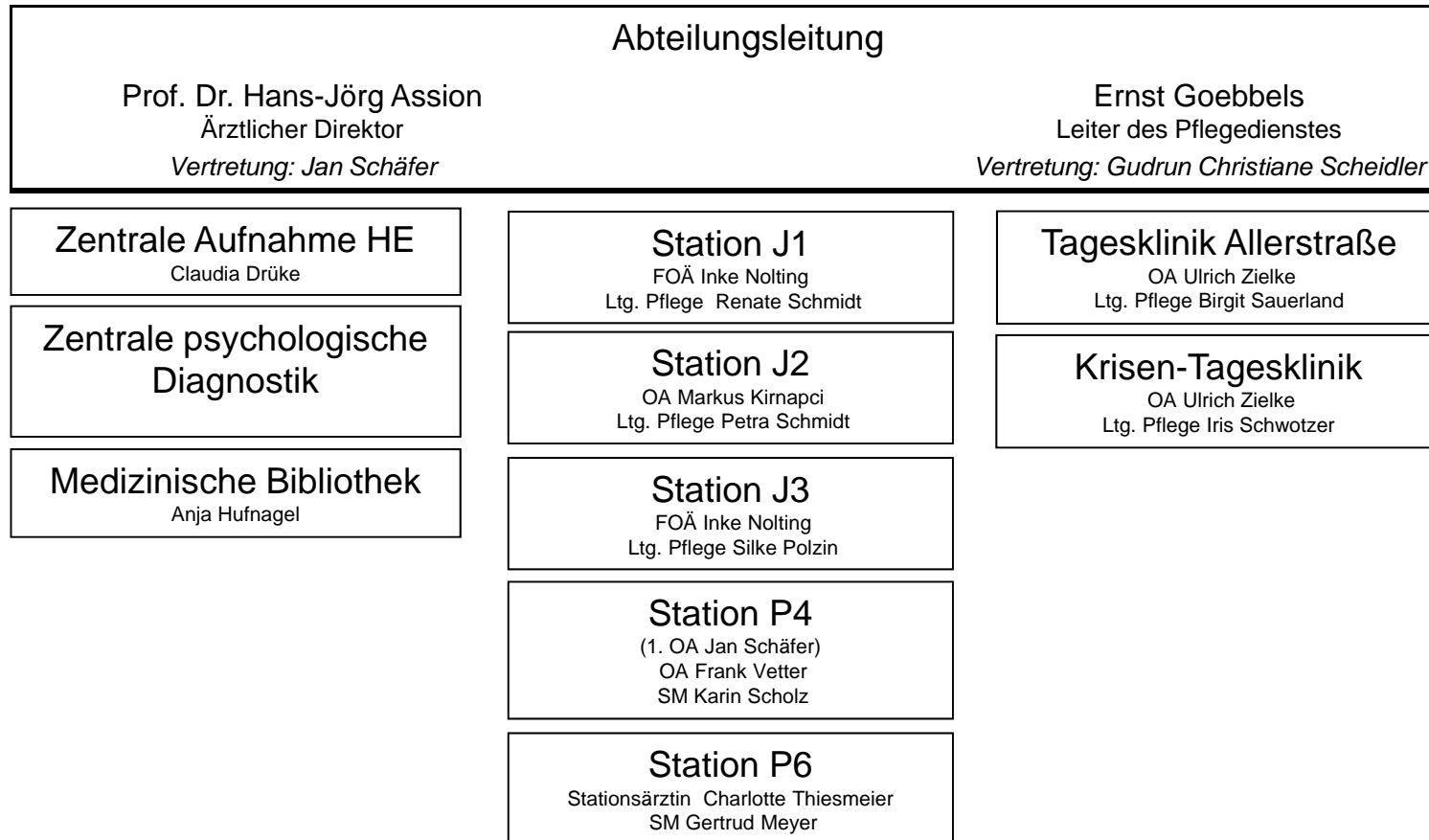

Organigramm der LWL-Klinik Dortmund	Geltungsbereich: Allgemein	Prozess Nr.: F03
Ansprechpartner: Denninghoff, Peter Datum: 15.12.2017	Freigabe durch: Betriebsleitung Datum: 26.07.2012	Version: 8.1 Revision am: 14.12.2019
		Seite 3 von 21

Allgemeine Psychiatrie II

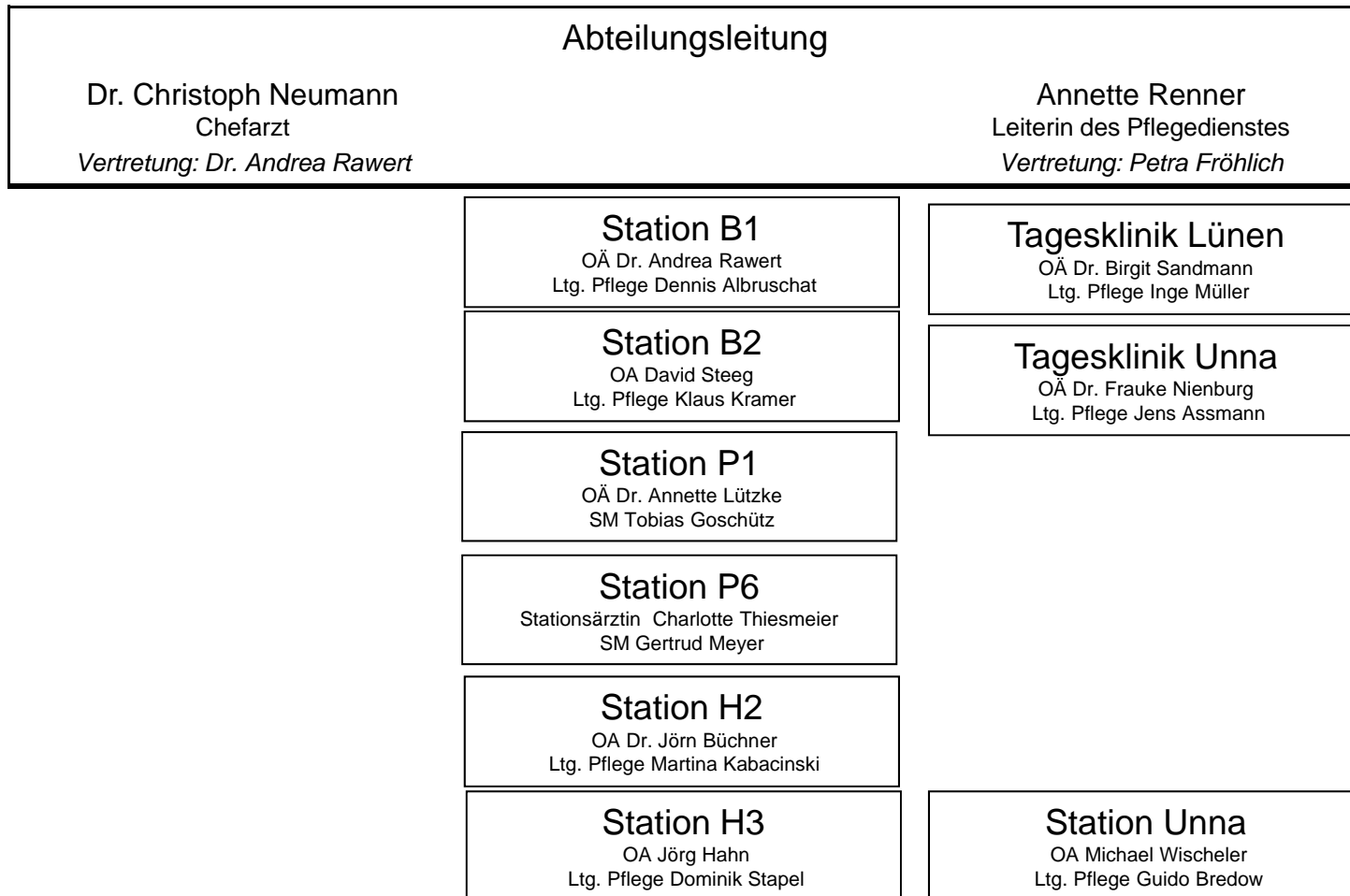

Organigramm der LWL-Klinik Dortmund	Geltungsbereich: Allgemein	Prozess Nr.: F03
Ansprechpartner: Denninghoff, Peter Datum: 15.12.2017	Freigabe durch: Betriebsleitung Datum: 26.07.2012	Version: 8.1 Revision am: 14.12.2019
		Seite 4 von 21

Gerontopsychiatrie

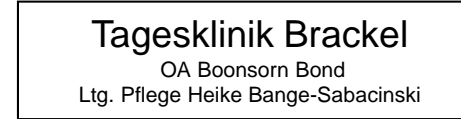
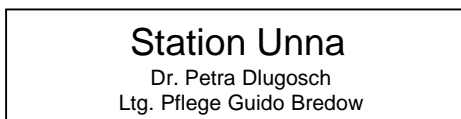
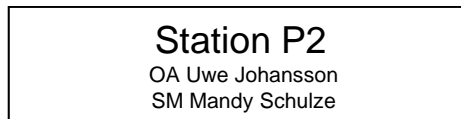
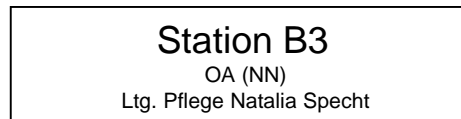
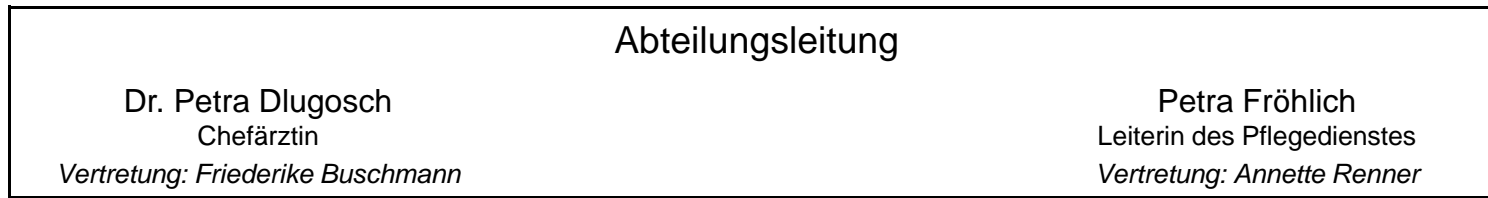

Organigramm der LWL-Klinik Dortmund	Geltungsbereich: Allgemein	Prozess Nr.: F03
Ansprechpartner: Denninghoff, Peter Datum: 15.12.2017	Freigabe durch: Betriebsleitung Datum: 26.07.2012	Version: 8.1 Revision am: 14.12.2019

Suchtmedizin

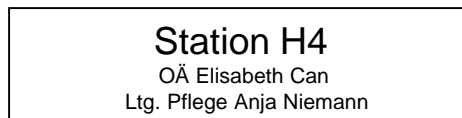
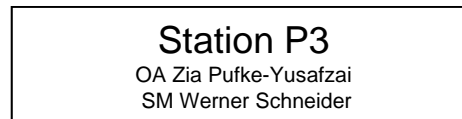
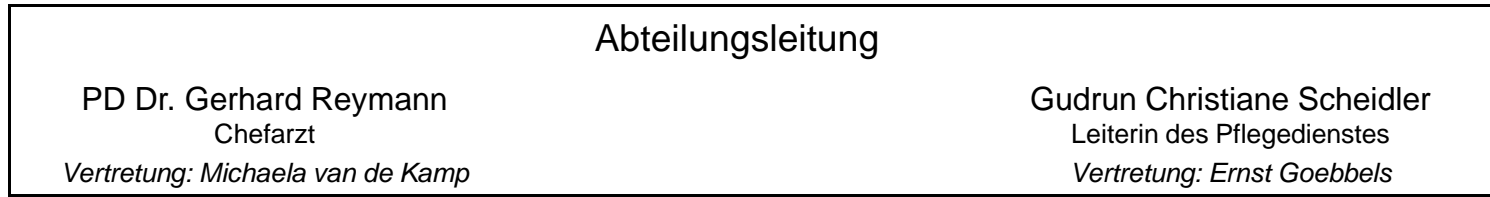

Organigramm der LWL-Klinik Dortmund	Geltungsbereich: Allgemein	Prozess Nr.: F03
Ansprechpartner: Denninghoff, Peter Datum: 15.12.2017	Freigabe durch: Betriebsleitung Datum: 26.07.2012	Version: 8.1 Revision am: 14.12.2019

Ambulanzzentrum

Ambulante Schwerpunkte der Klinik:

Allgemeinpsychiatrisch

Alle psychiatrischen Erkrankungen des Erwachsenenalters

Spezialsprechstunden

- ADHS-Ambulanz
- Autismus-Ambulanz
- AVS (Notfall-Ambulanz)
- Interkulturelle Ambulanz/Migration
- Mutter und Kind-Ambulanz
- Psychoonkologie
- Trauma-Ambulanz

Spezielle Gruppenangebote

- Achtsamkeit
- ADHS
- Bipolare Störungen (Psychoedukation)
- Psychosen aus schizophrenem Formenkreis (Psychoedukation)
- Skillstraining
- MKT (Meta-kognitives Training)
- TEK (Training emotionaler Kompetenz)

Gerontopsychiatrisch

Alle psychiatrischen Erkrankungen des Erwachsenenalters ab dem 60sten Lebensjahr

Spezialsprechstunden

- Gedächtnisambulanz
- Aufsuchende Behandlung
- DSZ Dortmund
- Angehörigenberatung und -begleitung
- Case Management für Demenzerkrankte und andere Diagnosen

Spezielle Gruppenangebote

- Psychoedukation
- Achtsamkeit
- Theatergruppe
- Tiefenpsychologische Gruppenpsychotherapie

Suchtmedizinisch

Behandlungsangebote für volljährige Personen mit riskantem, schädlichem oder abhängigem Konsum von Suchtstoffen aller Art sowie für Personen mit substanzunabhängiger Suchtentwicklung. Ferner besteht ein Beratungsangebot für Angehörige.

Spezialsprechstunden

- Offene suchtmedizinische Sprechstunde
- Sprechstunden für ambulante medizinische Rehabilitation
- Eigenständige suchtmedizinische Behandlungen:**
- Ambulante Opiatsubstitution in Dortmund und in Lünen
- Behandlung mit dem Opiatantagonisten Naltrexon und Nalmefen
- Ambulanter qualifizierter Opiatentzug
- Ambulanter Alkohol- und Medikamentenentzug
- Suchtmedizinische/sozialtherapeutische Unterstützung im Zugang auf wohnortnahe Reha
- Fortlaufende suchtmedizinische Behandlung chronisch und mehrfach beeinträchtigter Patienten
- Fortlaufende unterstützende Behandlung mit Anticravingsubstanzen

Spezielle Gruppenangebote

- Ambulante Ausbauphase legal I (Schwerpunkt Alkoholabhängigkeit)
- Ambulante Ausbauphase legal II (Schwerpunkt Sedativaabhängigkeit)
- Ambulante Ausbauphase illegal
- Ambulante Cannabisgruppe
- Tiefenpsychologisch fundierte Psychotherapie im Einzel- und Gruppensetting
- Schlafgruppe
- RauchfreiGruppe

Organigramm der LWL-Klinik Dortmund	Geltungsbereich: Allgemein	Prozess Nr.: F03
Ansprechpartner: Denninghoff, Peter Datum: 15.12.2017	Freigabe durch: Betriebsleitung Datum: 26.07.2012	Version: 8.1 Revision am: 14.12.2019
		Seite 7 von 21

LWL-Rehabilitationszentrum Ruhrgebiet

Abteilungsleitung
 PD Dr. Gerhard Reymann
 Chefarzt
Vertretung: Dr. Roland Löhr

Labor
 Sonja Zang-Weber

Sonographie / Echo
 PD Dr. Gerhard Reymann

Internistische Konsile
 NN

EKG
 OA Dr. Roland Löhr

Station P5
 OA Dr. Roland Löhr
 PDL Gudrun Christiane Scheidler

**Ambulante Reha
 Schwerte**
 OA Dr. Roland Löhr

**Ambulante Reha &
 ganztägig
 ambulante Reha
 Iserlohn**
 OA Dr. Roland Löhr
 PDL Gudrun Christiane Scheidler

**Ambulante Reha Drogen
 Dortmund**
 OÄ Elisabeth Can

Organigramm der LWL-Klinik Dortmund	Geltungsbereich: Allgemein	Prozess Nr.: F03
Ansprechpartner: Denninghoff, Peter Datum: 15.12.2017	Freigabe durch: Betriebsleitung Datum: 26.07.2012	Version: 8.1 Revision am: 14.12.2019

LWL-Wohnverbund Dortmund

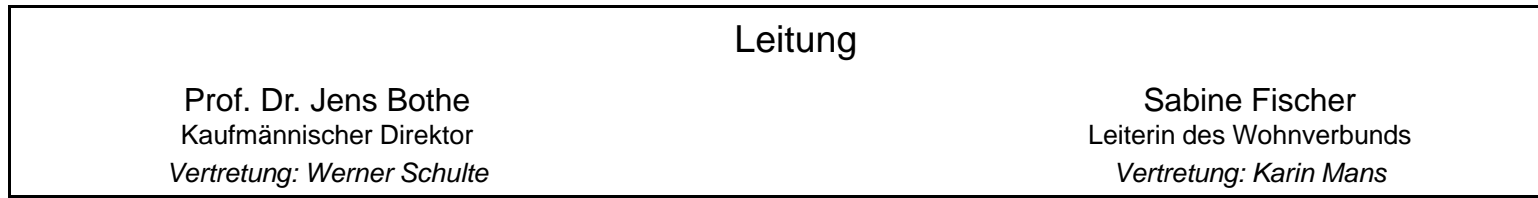

Wohnbereiche für Psychisch Behinderte

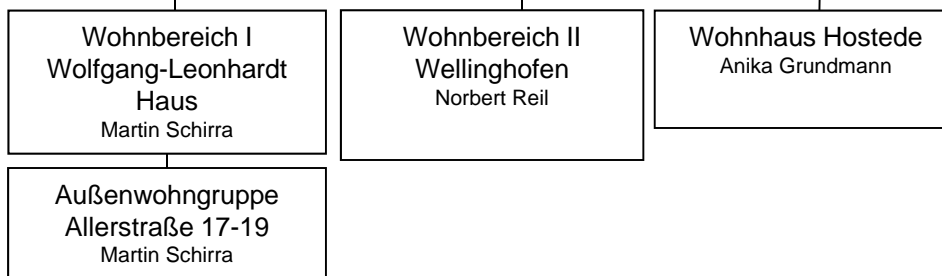

Wohnbereiche für Geistig Behinderte

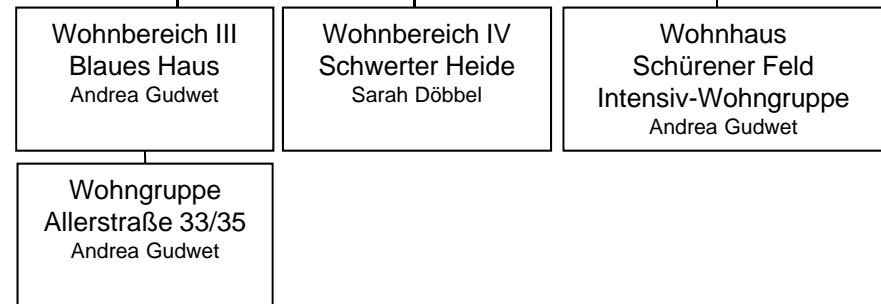

Wohnbereiche für CMA Suchtkranke

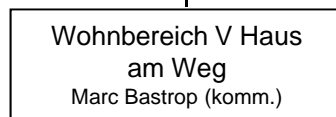

Organigramm der LWL-Klinik Dortmund	Geltungsbereich: Allgemein	Prozess Nr.: F03
Ansprechpartner: Denninghoff, Peter Datum: 15.12.2017	Freigabe durch: Betriebsleitung Datum: 26.07.2012	Version: 8.1 Revision am: 14.12.2019
		Seite 9 von 21

LWL-Pflegezentrum Dortmund „Am Apfelbach“

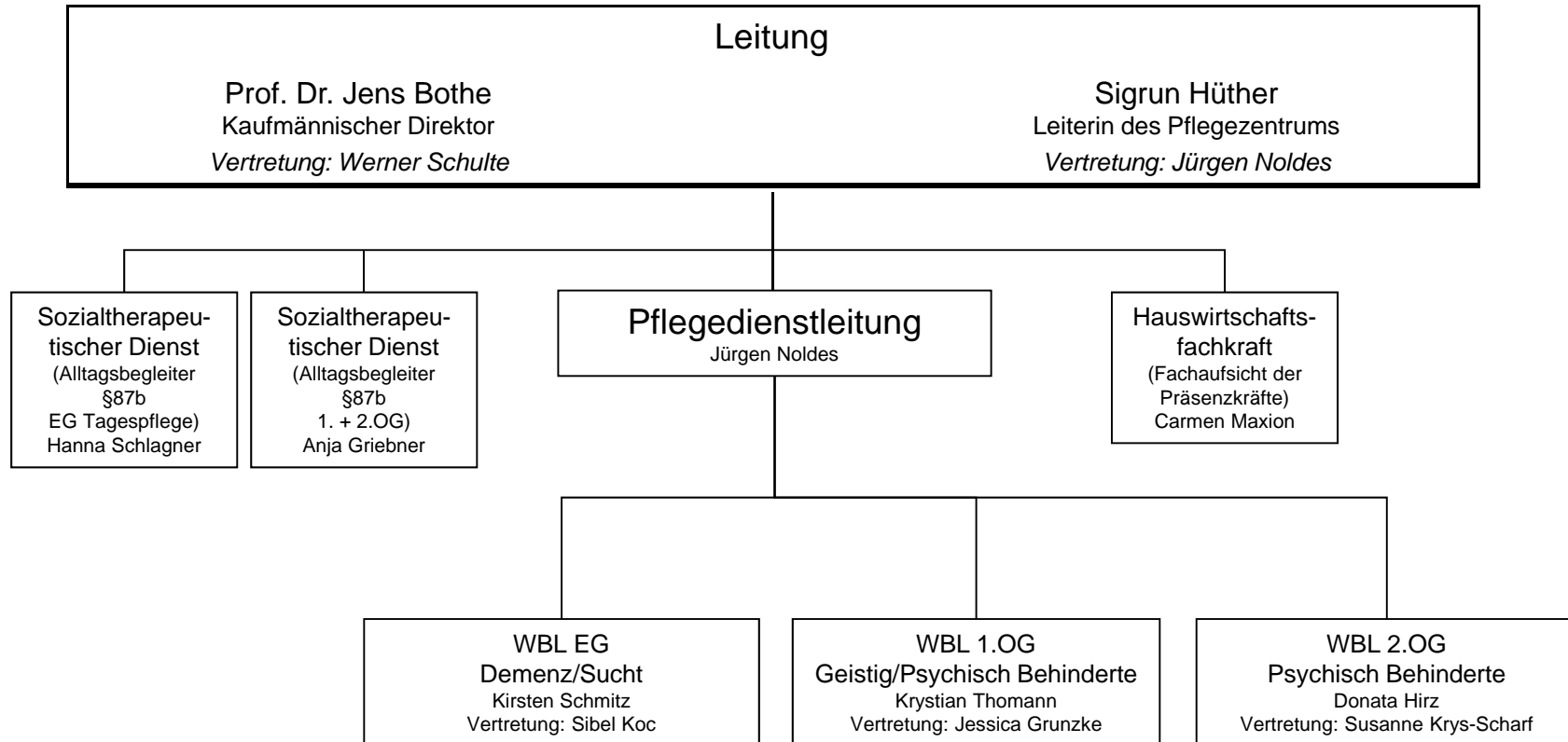

Organigramm der LWL-Klinik Dortmund	Geltungsbereich: Allgemein	Prozess Nr.: F03
Ansprechpartner: Denninghoff, Peter Datum: 15.12.2017	Freigabe durch: Betriebsleitung Datum: 26.07.2012	Version: 8.1 Revision am: 14.12.2019

Maßregelvollzug Verwaltungsangelegenheiten

Abteilungsleitung

Ralf von Bruchhausen

Organigramm der LWL-Klinik Dortmund	Geltungsbereich: Allgemein	Prozess Nr.: F03
Ansprechpartner: Denninghoff, Peter Datum: 15.12.2017	Freigabe durch: Betriebsleitung Datum: 26.07.2012	Version: 8.1 Revision am: 14.12.2019

Personalwesen

(Abteilung des gemeinsamen Wirtschafts- und Verwaltungsdienstes des regionalen Netzes der LWL-Kliniken Dortmund + Hemer und der LWL-Klinik für Forensische Psychiatrie Dortmund)

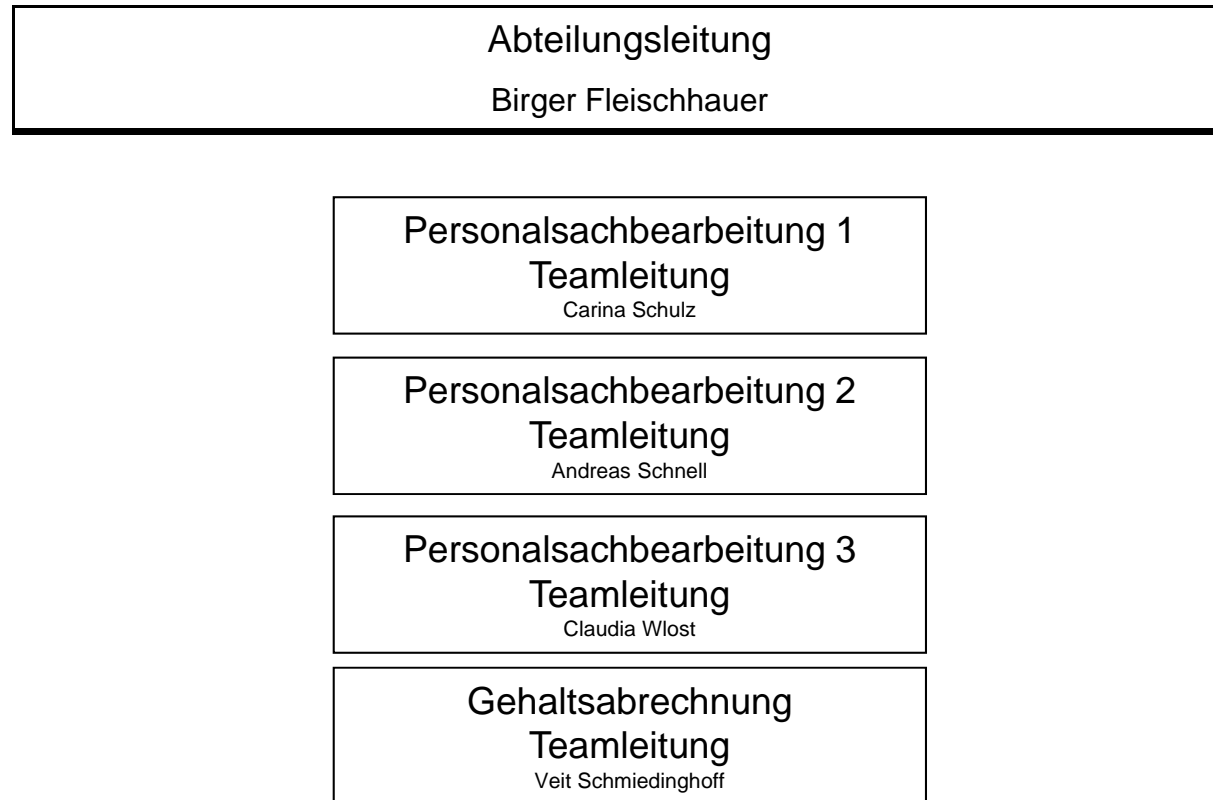

Organigramm der LWL-Klinik Dortmund	Geltungsbereich: Allgemein	Prozess Nr.: F03
Ansprechpartner: Denninghoff, Peter Datum: 15.12.2017	Freigabe durch: Betriebsleitung Datum: 26.07.2012	Version: 8.1 Revision am: 14.12.2019

Betriebswirtschaftliches Controlling

(Abteilung des gemeinsamen Wirtschafts- und Verwaltungsdienstes des regionalen Netzes der LWL-Kliniken Dortmund + Hemer und der LWL-Klinik für Forensische Psychiatrie Dortmund)

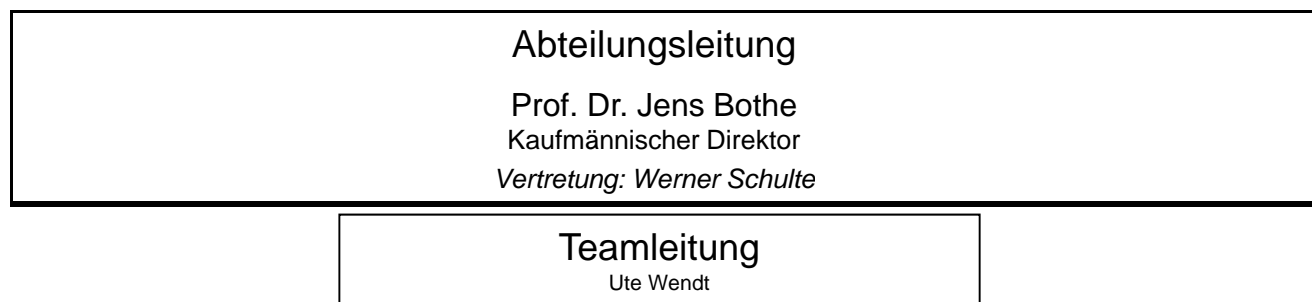

Organigramm der LWL-Klinik Dortmund	Geltungsbereich: Allgemein	Prozess Nr.: F03
Ansprechpartner: Denninghoff, Peter Datum: 15.12.2017	Freigabe durch: Betriebsleitung Datum: 26.07.2012	Version: 8.1 Revision am: 14.12.2019 Seite 13 von 21

Finanz- und Rechnungswesen

(Abteilung des gemeinsamen Wirtschafts- und Verwaltungsdienstes des regionalen Netzes der LWL-Kliniken Dortmund + Hemer und der LWL-Klinik für Forensische Psychiatrie Dortmund)

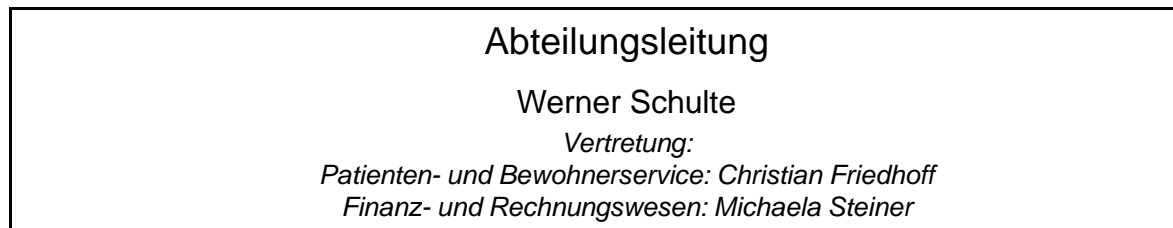

Organigramm der LWL-Klinik Dortmund	Geltungsbereich: Allgemein	Prozess Nr.: F03
Ansprechpartner: Denninghoff, Peter Datum: 15.12.2017	Freigabe durch: Betriebsleitung Datum: 26.07.2012	Version: 8.1 Revision am: 14.12.2019

Wirtschaft, Technik und Versorgung

(Abteilung des gemeinsamen Wirtschafts- und Verwaltungsdienstes des regionalen Netzes der LWL-Kliniken Dortmund + Hemer und der LWL-Klinik für Forensische Psychiatrie Dortmund)

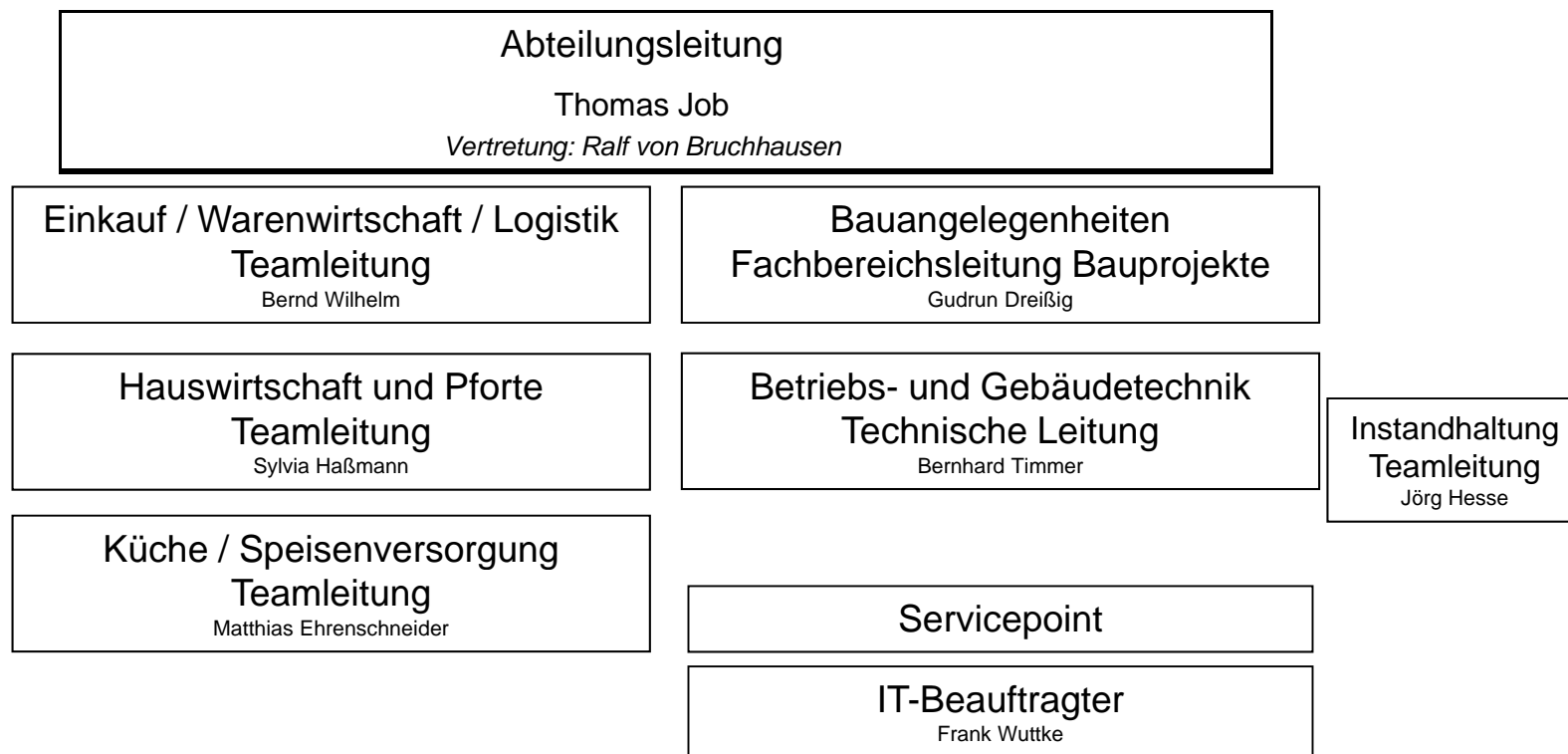

Organigramm der LWL-Klinik Dortmund	Geltungsbereich: Allgemein	Prozess Nr.: F03
Ansprechpartner: Denninghoff, Peter Datum: 15.12.2017	Freigabe durch: Betriebsleitung Datum: 26.07.2012	Version: 8.1 Revision am: 14.12.2019

LWL-Zentralapotheke

ÄD Prof. Dr. Hans-Jörg Assion

Leitung Dr. Carola Dehmel

Apothekerin

Vertretung: Dr. Sabine Parys

Apotheke

Medizinisches
Versorgungslager

Organigramm der LWL-Klinik Dortmund	Geltungsbereich: Allgemein	Prozess Nr.: F03
Ansprechpartner: Denninghoff, Peter Datum: 15.12.2017	Freigabe durch: Betriebsleitung Datum: 26.07.2012	Version: 8.1 Revision am: 14.12.2019

LWL-Akademie für Gesundheits- und Pflegeberufe

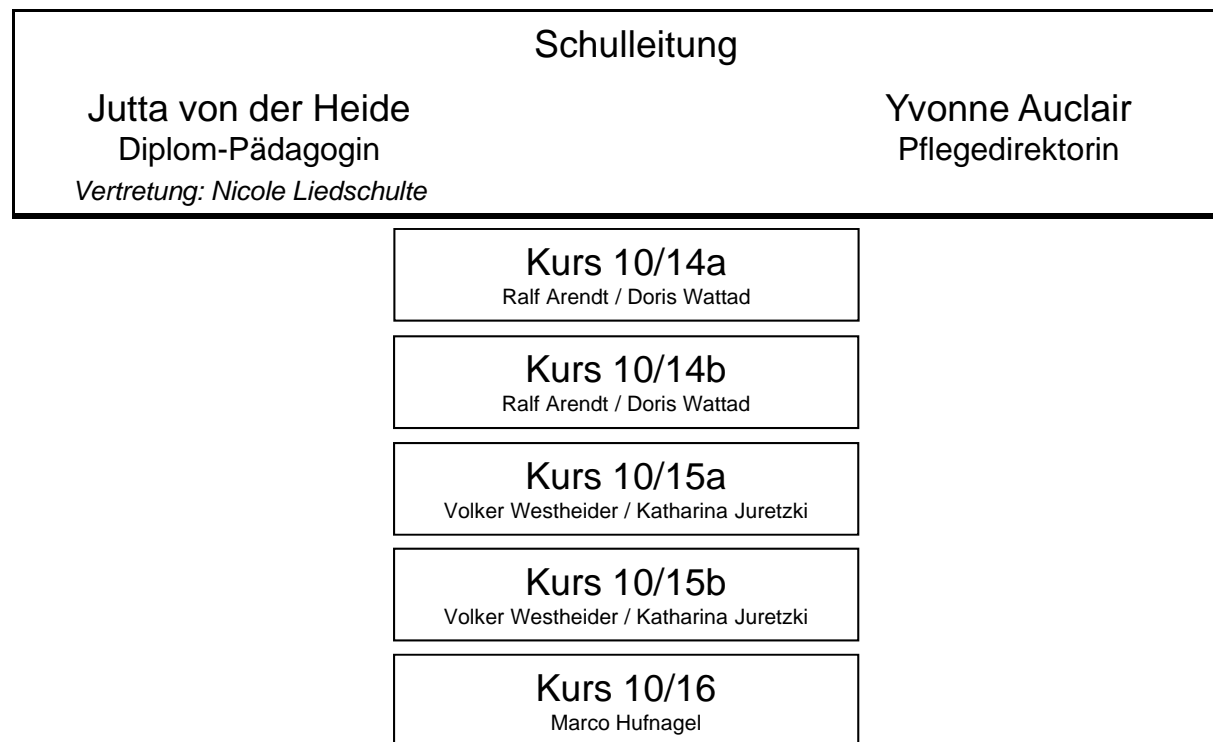

Organigramm der LWL-Klinik Dortmund	Geltungsbereich: Allgemein	Prozess Nr.: F03
Ansprechpartner: Denninghoff, Peter Datum: 15.12.2017	Freigabe durch: Betriebsleitung Datum: 26.07.2012	Version: 8.1 Revision am: 14.12.2019

Beauftragte

Abfall Prof. Dr. Jens Bothe NN	Medizinprodukte Prof. Dr. Jens Bothe Dr. Sabine Parys Gabriele Drengenberg, Insa Kluitmann
Angelegenheiten der Schwerbehinderten Prof. Dr. Jens Bothe Birger Fleischhauer	Presse- / Öffentlichkeitsarbeit Prof. Dr. Jens Bothe Angelika Nehm
Brandschutz Prof. Dr. Jens Bothe Thomas Grabinski	Sicherheitsbeauftragte Prof. Dr. Jens Bothe Stefan Ameling, Marion-Bärbel Bajohr, Uwe Breickmann, Yueksel Eray, Frank Gräser, Heinz-Erich Herrmann, Martin Hübner, Matthias Jungmann, Frank Kilimann, Simon Kleiböhmer, Kris-Sören Kossmann, Stefan Kusche, Carmen Marxion, Stefanie Müntjes, Ulrich Rempe, Birgit Sachtler, Udo Schilling, Adam Solorz, Michael Trümper, Alexander Zinke
Betriebsärztlicher Dienst Prof. Dr. Hans-Jörg Assion Gesundheitsteam Dr. Beck	Sicherheits- und Gesundheitskoordination Prof. Dr. Jens Bothe Externes Ingenieur- und Architekturbüro nach konkreter Beauftragung
HACCP Prof. Dr. Jens Bothe Matthias Ehrensneider	Traumabeauftragte Prof. Dr. Hans-Jörg Assion Andrea Bernard, Dr. Andrea Rawert, Ulrich Zielke
Hygiene Prof. Dr. Hans-Jörg Assion Ulrich Zielke Berit Happe, Katja Arns	Umweltschutz Prof. Dr. Jens Bothe NN
Integrationsberatung Prof. Dr. Hans-Jörg Assion Bilgin Betül, Anastacia Frolov	

Ansprechpartner

Ansprechpartnerin für Gleichstellungsfragen
 Melanie Hensel (Gleichstellungsbeauftragte des LWL)
 Angelika Lichte

Ansprechpartner für Datenschutz
 Michael Waßmann (Gesundheitsdatenschutzbeauftragter des LWL)
 Michael Budde

Ansprechpartnerin für Sucht
 Inga Mählmann , Ralf Kasprzyk (LWL-Sozialberatung)
 Susanne Krys-Scharf

Ausbilder für Lehrberufe

Maler und Lackierer: Dirk Degenhardt
 Elektroniker – Energie- und Gebäudetechnik: Thomas Linka
 Pharm.-kaufm. Angestellte/r: Susanne Stroetmann
 Kaufleute im Gesundheitswesen: Nina Hasselberg
 Medizinische/r Fachangestellte/r: Claudia Drüke
 Gesundheits- und Krankenpfleger: Jutta von der Heide
 Anlagenmechaniker - Sanitär-, Heizungs, und Klimatechnik: Alexander Zinke

Organigramm der LWL-Klinik Dortmund	Geltungsbereich: Allgemein	Prozess Nr.: F03
Ansprechpartner: Denninghoff, Peter Datum: 15.12.2017	Freigabe durch: Betriebsleitung Datum: 26.07.2012	Version: 8.1 Revision am: 14.12.2019

Stabsstellen

Archiv medizinische Dokumentation
 Prof. Dr. Hans-Jörg Assion
 Genoveva Cwiek, Doris Kuhnert

Arzt dienst Zentrale Aufnahme 41/E
 Prof. Dr. Hans-Jörg Assion
 Claudia Drüke

Medizincontrolling / Kodierung
 Prof. Dr. Hans-Jörg Assion
 Dr. Christoph Neumann, Ulrike Brühl

Projektmanagement
 Prof. Dr. Hans-Jörg Assion
 Henrietta Orban

Qualitätsmanagement (BoL)
 Prof. Dr. Hans-Jörg Assion
 André Dorr (QMB)

Fachkraft für Arbeitssicherheit
 Prof. Dr. Jens Bothe
 Ralph Beermann

Klinische Unternehmensentwicklung
 Prof. Dr. Jens Bothe
 Peter Denninghoff

LWL-Fortbildungs- und Präventionszentrum Dortmund
 Prof. Dr. Jens Bothe
 Achim Hanisch

Betriebliches Eingliederungsmanagement (BEM)
 Birger Fleischhauer
 Regina Marsch-Beverungen

**EDV-Pflegedokumentation
 KIS-Projektleitung**
 Yvonne Auclair
 Joachim Kuhl

Wundmanagement
 Yvonne Auclair
 Christian Schneider

Organigramm der LWL-Klinik Dortmund	Geltungsbereich: Allgemein	Prozess Nr.: F03
Ansprechpartner: Denninghoff, Peter Datum: 15.12.2017	Freigabe durch: Betriebsleitung Datum: 26.07.2012	Version: 8.1 Revision am: 14.12.2019

Personalvertretung Personalrat

Personalratsvorsitzende
Christian Reinemann (Freistellung)
Stellvertretende Personalratsvorsitzende
Brigitte Schero (Freistellung)
Elke Pawlas (Freistellung)
Ordentliche Personalratsmitglieder
Chris Engel
Peter Denninghoff
Katja Monheimius (Freistellung/GPR)
Angelika Wagener
Gudrun Kalabuch
Hans-Joachim Gollnik (anteilige Freistellung)
Sigrid Fiene
Janina Eckrodt
Andrea Gudwed
Alvin De Guzman

Schwerbehindertenvertretung

Vertrauensperson schwerbehinderter Menschen
Peter Krieweth (Gesamtvertrauensmann der Schwerbehinderten des LWL)
Thomas Graute

Jugend- und Auszubildendenvertretung

Vorsitz
Sebastian Barthold
Stellvertretender JAV-Vorsitz
Alvin De Guzman
Ordentliche JAV-Mitglieder
Alexander Eckrodt; Meike Dreier; Jannis Neuhaus

Organigramm der LWL-Klinik Dortmund	Geltungsbereich: Allgemein	Prozess Nr.: F03
Ansprechpartner: Denninghoff, Peter Datum: 15.12.2017	Freigabe durch: Betriebsleitung Datum: 26.07.2012	Version: 8.1 Revision am: 14.12.2019